Gen. planas. M1:500

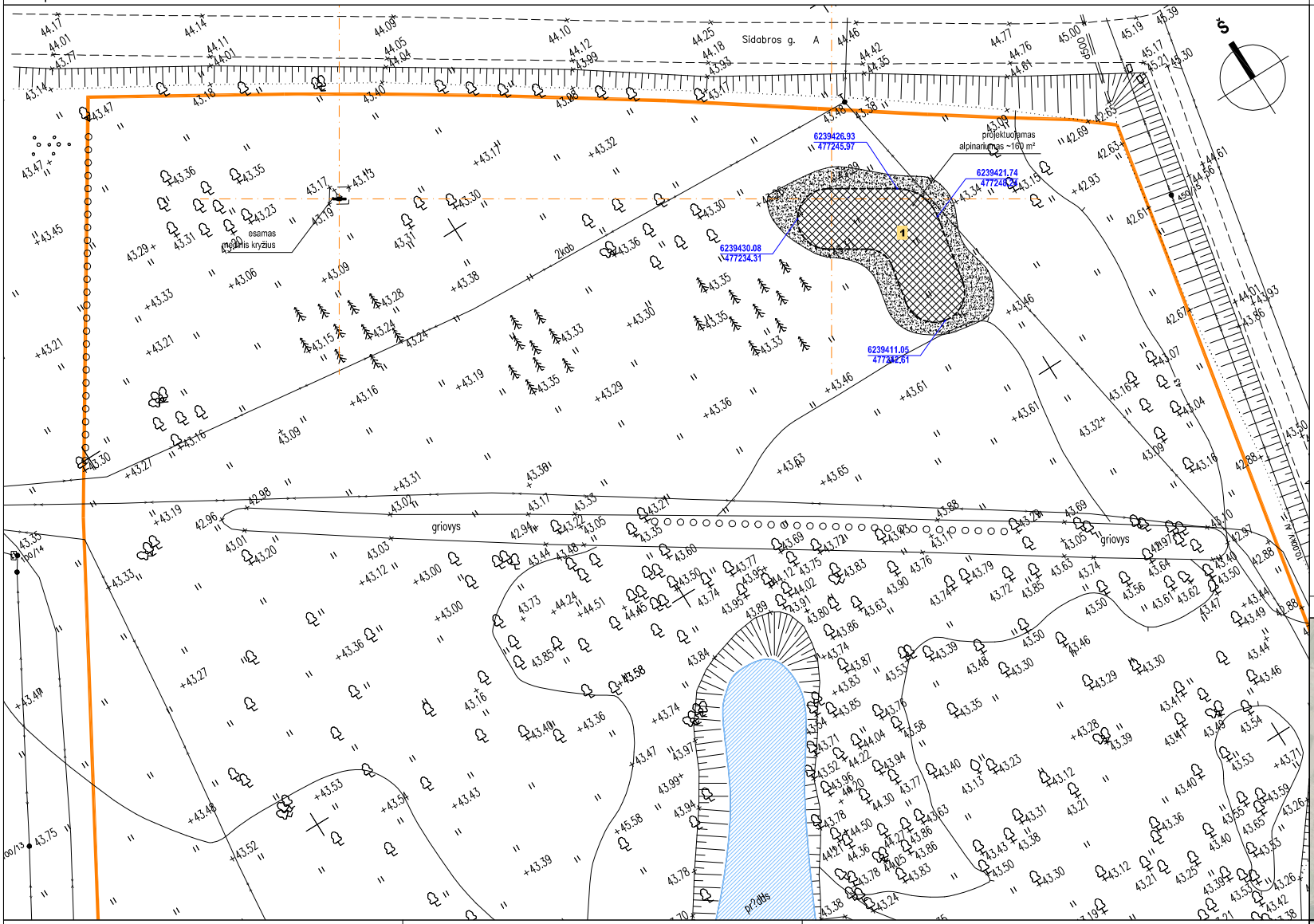

Pastabos

1. Matmenys ir altitudės duoti metrais. Matmenis tikslinti vietoje.
2. Projekto sprendinius galima keisti tik gavus projekto autorių sutikimą.
3. Medžiagų kiekiai, spalvos, faktūros tikslinami darbų eigoje, derinant su autoriais. Kiekiai, medžiagos pateikti medžiagų žiniaraštyje ir techninėse specifikacijose.
4. Plane pateikti koordinuoti elementų charakteringų taškų susikirtimo taškai. Koordinačių sistema LKS-94. Darant ašių nužymėjimą, derinti ir tikslinti su autoriais.
5. Plačiau bendruosius rodiklius žr. bendrųjų statinio rodiklių lentelėje.
6. Žalioji zona žemės sklype atitinka reikalavimus, keliamus 2007 m. gruodžio 21 d. LR Aplinkos ministro įsakyme Nr. D1-694 „Dėl atskirųjų rekreacinės paskirties želdynų plotų normų ir priklausomųjų želdinių normų (plotų) nustatymo tvarkos aprašo patvirtinimo".
7. Vykdant kasimo darbus inžinerinių tinklų apsaugos zonose, būtina išsikviesti jų atstovus. Prieš pradedant darbus, parengti atskirą schemą ir su minėtais atstovais suderinti.
8. Vykdant statybos darbus, esamos drenažo sistemos (jei jos yra) išsaugomos (perkeliamos ar, įrengiant pamatus, paliekami praėjimai drenažo šakutėms).
9. Sklypo plano brėžinys rengiamas ant suderintos topografinės nuotraukos.

Situacijos schema

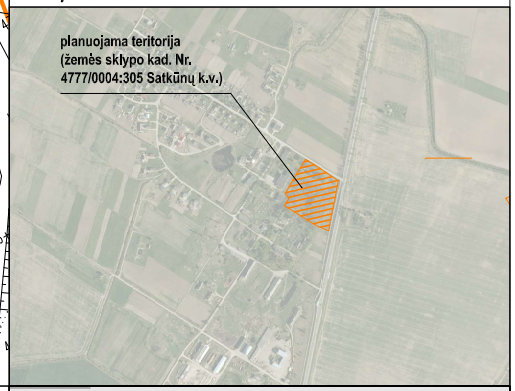

Sutartinis žymėjimas

	- kad. sklypo ribos (kad. Nr. 4184/0100:283 Sudervės k.v.)
	- gretimų sklypų ribos
	- įvažiavimas ir įėjimas į sklypą
	- esami gretimi pastatai
	- projektuojami statiniai ir įrenginiai
	- projektuojamas alpinariumas
1	- projektuojamo statinio ir įrenginio žymėjimas (pagal eksplikaciją)
	- įrengiama / atstatoma veja
6193281.02 459501.29	- pastato ašių susikirtimo koordinatės

Projektuojamų statinių ir įrenginių eksplikacija

1	- alpinariumas

UAB BPII

ARCHITEKTŪRINIS IR URBANISTINIS PROJEKTAVIMAS

PROJEKTO PAVADINIMAS	Kitos paskirties inžinerinių statinių, Satkūnų km., Satkūnų sen., Joniškio raj. sav., statybos projektas			
ADRESAS	Satkūnų km., Satkūnų sen., Joniškio raj. sav. (kad. Nr. 4777/0004:305 Satkūnų k.v.)			
A 1959	PV	Gediminas Tušas		2017.10
Techninis darbo projektas	STATYTOJAS (UŽSAKOVAS)	"Valstybės įmonė Valstybės žemės fondas"		
	OBJEKTAS	653/17-BPII-SP		
BRĖŽINYS	Gen. planas. M1:500	LAIDA 0	LAPAS SP-1	LAPŲ 1